Vlaanderen
is onderwijs & vorming

BELEIDSDOMEIN
ONDERWIJS & VORMING

Toelatingsvoorwaarden gewoon lager onderwijs

Principes

- Daadwerkelijke aanwezigheid van 290 halve dagen
- Grote rol aan klassenraden
  → Lager én kleuter
  → *Daadwerkelijke* aanwezigheid
- Aandacht voor beheersing Nederlands

Toelatingsvoorwaarden 6-jarigen

- Nieuwe regelgeving
- 3 mogelijkheden
  - Leerling voorafgaande schooljaar ingeschreven in een erkende school voor Nederlandstalig onderwijs én **voldoende aanwezig** (290 halve dagen)
  - Leerling voorafgaande schooljaar ingeschreven in een erkende school voor Nederlandstalig onderwijs **én onvoldoende aanwezig** (minder dan 290 halve dagen)
  - Leerling voorafgaande schooljaar **niet ingeschreven** in een erkende school voor het Nederlandstalig onderwijs.

Voldoende aanwezigheid

- Leerling voorafgaande schooljaar ingeschreven in een erkende school voor Nederlandstalig onderwijs én **voldoende** aanwezig (290 halve dagen)
  - → Sowieso toelating tot het lager onderwijs
  - → Advies van de klassenraad kleuteronderwijs verplicht: bij negatief advies verplicht taalintegratietraject.

Onvoldoende aanwezigheid

- Leerling voorafgaande schooljaar ingeschreven in een erkende school voor Nederlandstalig onderwijs en **onvoldoende** aanwezig.

- Toegelaten op voorwaarde van:
  - → **Gunstig advies** klassenraad **kleuteronderwijs**
  - → Bij ongunstig advies klassenraad kleuteronderwijs **een gunstige beslissing van de klassenraad lager onderwijs**
  - → Indien ongunstig advies klassenraad kleuteronderwijs wegens de beheersing van het Nederlands: taalintegratietraject noodzakelijk bij start lager onderwijs.

Niet ingeschreven

- Leerling voorafgaande schooljaar niet ingeschreven in een erkende school voor Nederlandstalig onderwijs.
  - → Gunstige beslissing van de klassenraad van de school voor lager onderwijs
  - → Ook beslissing over regulier traject of taalintegratietraject.

- Bij weigering van toelating tot het lager onderwijs beslist klassenraad kleuteronderwijs of de leerling een taalintegratietraject volgt

Concreet voorbeeld

- Kleuter, 3e kleuterklas, ‘op leeftijd’, onvoldoende aanwezig schooljaar 20-21 (< 290 halve dagen daadwerkelijke aanwezigheid)

- Kan deze leerling toegelaten worden tot het lager onderwijs?
  - → Ja, mits:
    - × Gunstig advies klassenraad kleuteronderwijs
    - × *Of* gunstige beslissing klassenraad lager onderwijs
      - → Al dan niet met taalintegratietraject

Termijnen

- Advies klassenraad kleuteronderwijs wordt meegedeeld uiterlijk **op 30 juni** aan ouders
  - → Indien geen advies op uiterlijk 30 juni, wordt er uitgegaan van een gunstig advies voor de leerling.

- Beslissing klassenraad lager onderwijs wordt meegedeeld uiterlijk **de tiende schooldag van september** bij inschrijving vóór 1 september of, bij inschrijving vanaf 1 september, uiterlijk tien schooldagen na deze inschrijving.
  - → Bij overschrijding termijn is de leerling ingeschreven.

Aandachtspunten

- Advies CLB is noodzakelijk bij een ‘verlengd verblijf’ tenzij 6-jarige al een negatieve beslissing heeft gekregen van klassenraad lager onderwijs.

- Beslissing klassenraad lager onderwijs is alleen bindend voor de klassenraad van die school en niet voor andere scholen waarnaar de leerling tijdens het schooljaar zou willen transfereren.

- Gunstig advies klassenraad kleuteronderwijs is bindend voor alle lagere scholen.

Toelatingsvoorwaarden 5-jarigen

- Leerling voorafgaand schooljaar ingeschreven in een erkende school voor Nederlandstalig kleuteronderwijs

- Leerling voorafgaand schooljaar *niet* ingeschreven erkende school voor Nederlandstalig kleuteronderwijs

5- jarigen ingeschreven

- Leerling voorafgaand schooljaar ingeschreven in een erkende school voor Nederlandstalig kleuteronderwijs
  - → Een gunstig advies klassenraad kleuteronderwijs
  - → OF, bij ongunstig advies klassenraad kleuter, een **gunstige beslissing klassenraad lager onderwijs.**

  - → Negatief advies klassenraad kleuteronderwijs omwille van Nederlands? -> bij gunstige beslissing klassenraad lager onderwijs taalintegratietraject verplicht
  - → Advies CLB noodzakelijk
  - → Op vraag van ouders of op initiatief van de school*.

5-jarigen niet ingeschreven

- Leerling voorafgaand schooljaar *niet* ingeschreven erkende school voor Nederlandstalig kleuteronderwijs

- Gunstige beslissing klassenraad lager onderwijs
  - → Bij negatieve beslissing klassenraad lager onderwijs, beslist de klassenraad kleuteronderwijs over het al dan niet volgen van een taalintegratietraject
  - → Advies CLB noodzakelijk.

Toelatingsvoorwaarden 7-jarigen

- **Op basis van hun leeftijd recht op toelating** tot het gewoon lager onderwijs.

- Geen voorwaarden aan verbonden

Toelatingsvoorwaarden gewoon lager onderwijs vanaf schooljaar 2021-2022

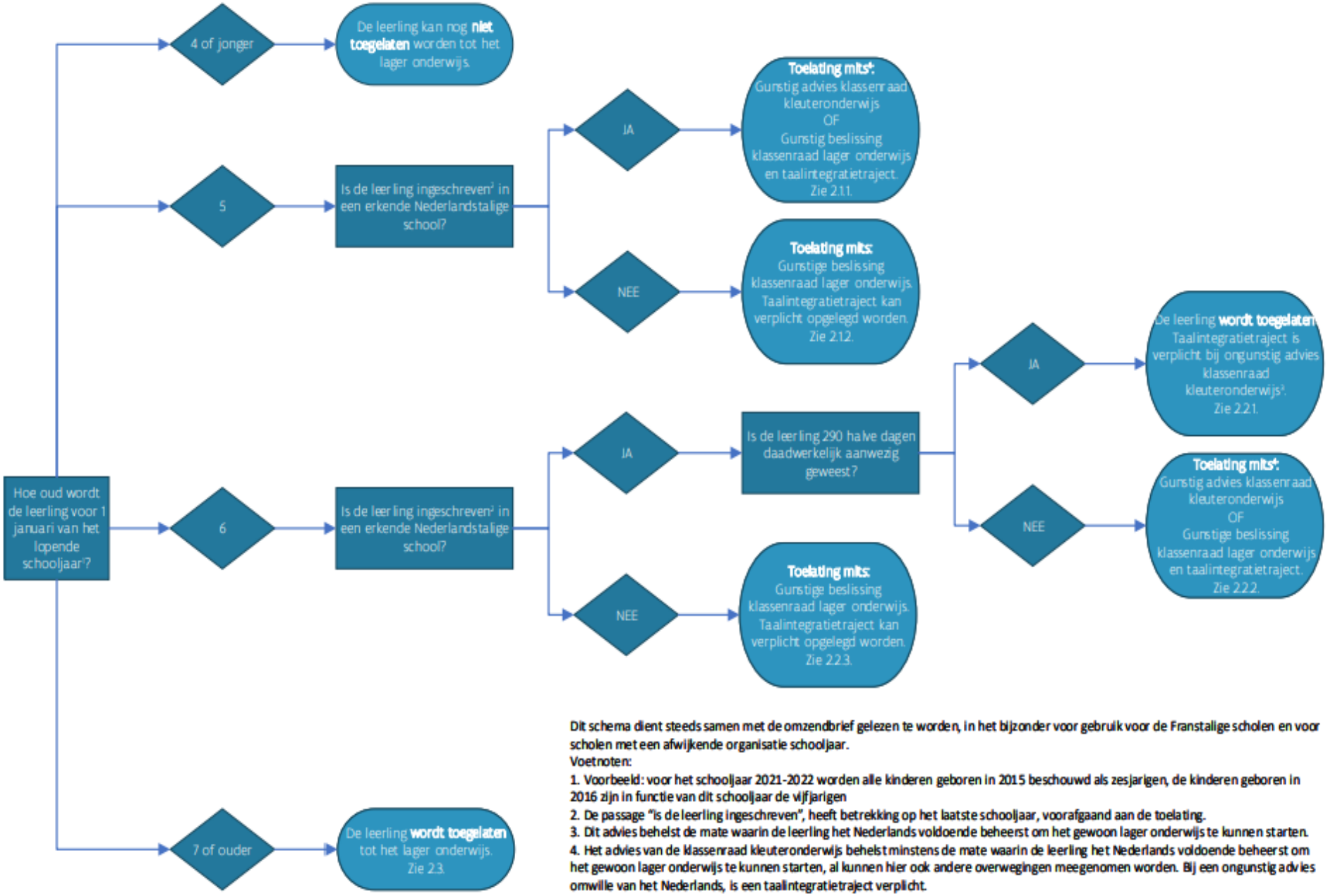

Dit schema dient steeds samen met de omzendbrief gelezen te worden, in het bijzonder voor gebruik voor de Franstalige scholen en voor scholen met een afwijkende organisatie schooljaar.

Voetnoten:

1. Voorbeeld: voor het schooljaar 2021-2022 worden alle kinderen geboren in 2015 beschouwd als zesjarigen, de kinderen geboren in 2016 zijn in functie van dit schooljaar de vijfjarigen
2. De passage "is de leerling ingeschreven", heeft betrekking op het laatste schooljaar, voorafgaand aan de toelating.
3. Dit advies behelst de mate waarin de leerling het Nederlands voldoende beheerst om het gewoon lager onderwijs te kunnen starten.
4. Het advies van de klassenraad kleuteronderwijs behelst minstens de mate waarin de leerling het Nederlands voldoende beheerst om het gewoon lager onderwijs te kunnen starten, al kunnen hier ook andere overwegingen meegenomen worden. Bij een ongunstig advies omwille van het Nederlands, is een taalintegratietraject verplicht.

Meer informatie

- Omzendbrief ‘Toelatingsvoorwaarden leerlingen in het gewoon basisonderwijs’
  → Schema

- Vragenuurtje (opname)

Vlaanderen
is onderwijs & vorming

BELEIDSDOMEIN
ONDERWIJS & VORMING

Heb je nog vragen? Stel ze via

rondevanvlaanderen@ond.vlaanderen.be